

Skogsfru *Epipogium aphyllum* i Dalarna

Inge Palmqvist
(Utdrag ur DABS databas)

Lennart Bratt

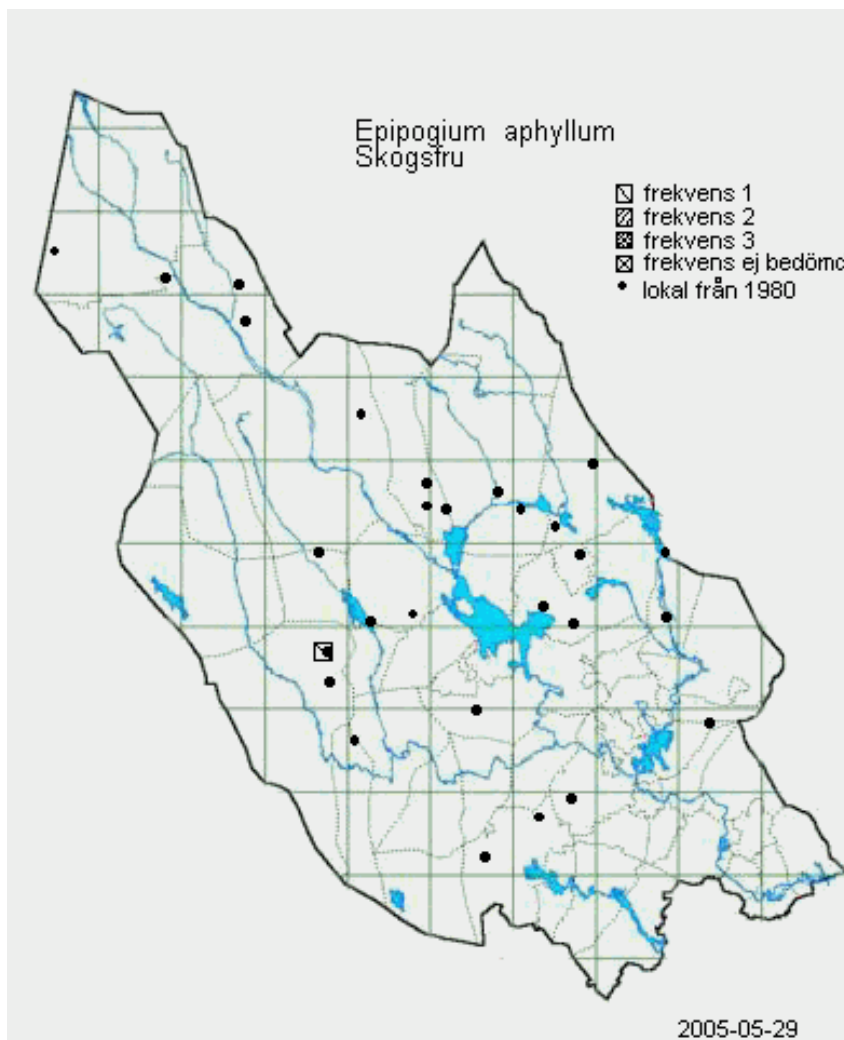

Skogsfrun har av Svenska Botaniska Föreningen utsetts till årets inventeringsart. DABS presenterar därför här vad vi känner till i form av ett utdrag ur vår databas, dvs de lokaler som är kända efter 1980. Skogsfrun är ju ett demokratiskt inslag i vår flora, eftersom arten inte tycks vara nämnvärt dragen till kalk och inte ha någon utbredningsmässig preferens. Möjligen kan man ana en koncentration till mellersta Dalarna, men detta beror sannolikt mest på lämpliga topografiska betingelser i denna region.

DABS tar med tacksamhet emot alla fynd av skogsfru, såväl nyfynd som återfynd från tidigare kända lokaler. Skogsfrun är dessutom en naturvårdsmässigt intressant art, vars närvaro normalt indikerar så höga naturvärden att dess växtplatser bör klassas som nyckelbiotoper.

Aktuella växtplatser:

Södra Dalarna

STORA TUNA

1,1 km V Högberget [12F 9d 32 25], [66982, 14675], vid N-sidan av en bäck, ca 30 ex inom 10m² 1987 (IAn) * ca 50 ex 1988 (SNy o a). *ca 80 ex 2002 (IPt).

VIKA

Ryggen, 1935 (G. Krutmeyer: KLEFB.1937) * 300m NNO Logården [13G 4b 09 42], [67209, 15092], i bäcksänka med blandskog, 2 bestånd 1990 (K. Furness & Å. Bergström)

ENVIKEN

Väckelberget, övre delen av lunden nära sista trappstegen [14F 0j 29 11], [67529, 14961], i roten av sydberg, bland myskmåra, 27 ex 1986, 5 ex 1988 (RLu).

Västerbergslagen

GRANGÄRDE

Jansbrändan [12E 6i 07 15], [66807, 14415], växlande antal 1966-69 (Jans.) * 1 ex 1989 (G. Jansson)

Långmyran åt SV [12F 8b 27 25], [66927, 14575], i barrmatta under gran på sockel, 4 ex 1985 (AJs), lokalen kollad varje år sedan dess utan resultat trots att några förändringar av miljön inte har skett, 1991 (AJs)

Österdalarna

LEKSAND

Draggsberget [13E 5h 0- 4-], [6725, 1439], björkkärr i lövbränna, ca 200 ex 1993 (SNi)

RÄTTVIK

Österängarna, 1970 (A. Haga) = Råbergsängarna [14F 0d 1- 3-], [6751, 1468], på flera ställen i högörtgranskog, 1-20 ex 1985- 1987 (ABj o.a).

NV om Nittsjö, "Trollskuru" [14F 1b 1- 4-], [6756, 1459], liten ravin i barrskog, ca 20 ex. 1980 (IPt) - fuktig granskog intill ravinmyningen, vissa år riklig 1996 (J. Hammarkvist).

Lassesåker vid Amungen, ca 1,5 km NO Dalstuga [14F 4j 23 09], [67723, 14959], surdråg, några få ex. 1995 (RLu).

BODA

Larstäkten, norr om Ockran [14F 4e 2- 0-], [6772, 1470], 1993 (I.Moberg).

ORE

Moränget mot NV [14F 6c 01 25], [67801, 14625], sumpig högörtblandskog på f.d. ängsmark med bl.a. guckusko, 1 ex 1991 (BDr).

Gåsberget [14F 9e 4- 4-], [6799, 1474], vid bäckdråg i lövbränna med björk, 4-50 ex 1983-84 (LUNDQ.1986) - kraftigt varierande antal 1987- 1990 (RLu).

ORSA

Storstupet S ån n. gångbron [14E 8j 05 04], [67905, 14454], i källdråg, 1 ex 1987 (JED).

Granån [14F 7a 03 22], [67853, 14522], barrskog nära guckuskolokal, 1 ex 1988 (FCa).

MORA

Siljansfors vid Stikåsälsväcken [14E 0d 39 46], [67539, 14196], örtrik fuktig granskog, 4 ex 1985 (PJn).

VÅMHUS

1 km NV Näsberg [14E 7e 15 36], [67865, 14236], fuktig ravinbotten, 5 ex 1991 (LBr)

Rådbjörka, 1 ex 1977 (GRAN.1984) = Kålbergets SV-sluttning i bäckravinen som mynnar i Rådån [14E 7f 03 44], [67853, 14294], fl. best., ca 10 ex 1985-1990 (FCa).

Gruvdalen vid S. Blecksberget [14E 8e 31 38], [67931, 14238], granskog i bäckravin, 3 ex 1987 (PJn).

VENJAN

Ca 1 km öster om Spjutsäls fäbod [14D 4i 25 12], [67725, 13912], I fuktig granskog i en ostsluttning., 1 ex 1993 (Lindenbaum Ulf).

Öster om Turbäcken, 1,5 km s om Rullbo [14E 0b 15 19], [67515, 14069], fuktig örtrik granskog, 5 ex 1993 (Lindenbaum Ulf).

ÄLVDALEN

Svartbergskojan v. Rotälven [15E 2a 4- 4-], ca 50 ex. 1986 (T.Stömne: LBr)

Västerdalarna

ÄPPELBO

Risberget, 15 ex ca 1964 (L. Berg: ERIKSS.1965a) = Finnlokåsen, 1977 (L. Berg) - [13E 3a 07 19], [67157, 14019], källpåverkad granskog, 5 ex 1986 (L.Berg & LBr).

MALUNG

Tyngeberget NO [13D 6i 35 45], [67335, 13945], 18 st på en liten sumpfläck i fuktig asprik blandskog. NO sluttningen., måttligt 1988 (Bohjort Lennart).

Mellan vägen o Öjesjön, innanför Gåsön [13D 8i 2338], [67423, 13938], skogsmark, 4 ex 1999 (BGM).

Fjällsocknarna

SÅRNA

Kimbäcken 2,5 km SO Kryptjärn [15D 8d 21 40], [68421, 13690], på två närbelägna platser i myrkant och sumpskog, 3+1 ex 1992 (LBr & JED)

Byggningaån, ca 25 ex i fl. grupper 1980 (RAFST.1982) * sydsidan ån 1,7 km Ö Nedre Byggningen [16C 1i 01 47], [68551, 13447], rik sumpgranskog, 3 ex 1989 (DABS).

'Krakelandet' 1,5 km N Dyvelblästan [16D 0d 32 18], [68532, 13668], gransumpskog, 1 ex 1991 (S. Jacobsson o a).

IDRE

SV Söräng [16C 2c 33 13], [68633, 13113], sumpgranskog, 2 ex 1988 (JED & LNo).