

Årets inventeringsarter – majviva och fjällviva

Årets inventeringsart 2006 är en trio, varav två är aktuella i Dalarna, nämligen majviva *Primula farinosa* och fjällviva *P. scandinavica*. Den tredje arten, strandviva *P. nutans* förekommer längs kusten i Norbotten.

Fjällviva *Primula scandinavica*

Fjällviva är rödlistad i kategori EN (starkt hotad). Den växer i våra fjälltrakter från Dalarna i söder till Torne lappmark i norr (dock bedömd som utgången från flera områden). Artens miljöer är ängsmarker i fjällen som är kalkrika, fuktiga och gärna sydvända. Den kan också påträffas på väg- dikesrenar, vittringsgrus och klippor. Arten ingår i EU's habitatdirektiv och skyddas i nätverket Natura 2000.

Majviva *Primula farinosa*

Majviva är kalkfuktängens juvel och växer från Skåne i söder till Jämtland i norr. Arten har minskat kraftigt inom sitt utbredningsområde (undantaget Öland och Gotland). Den återfinns inom våra kalkområden och är betes/slåttergynnad. Igenväxning, dikning och kvävegödning är faktorer som bidragit till dess kraftiga minskning. Den är tack vare sin fortfarande starka ställning på Öland och Gotland ännu inte upptagen bland rödlistade arter.

Primula farinosa Majviva

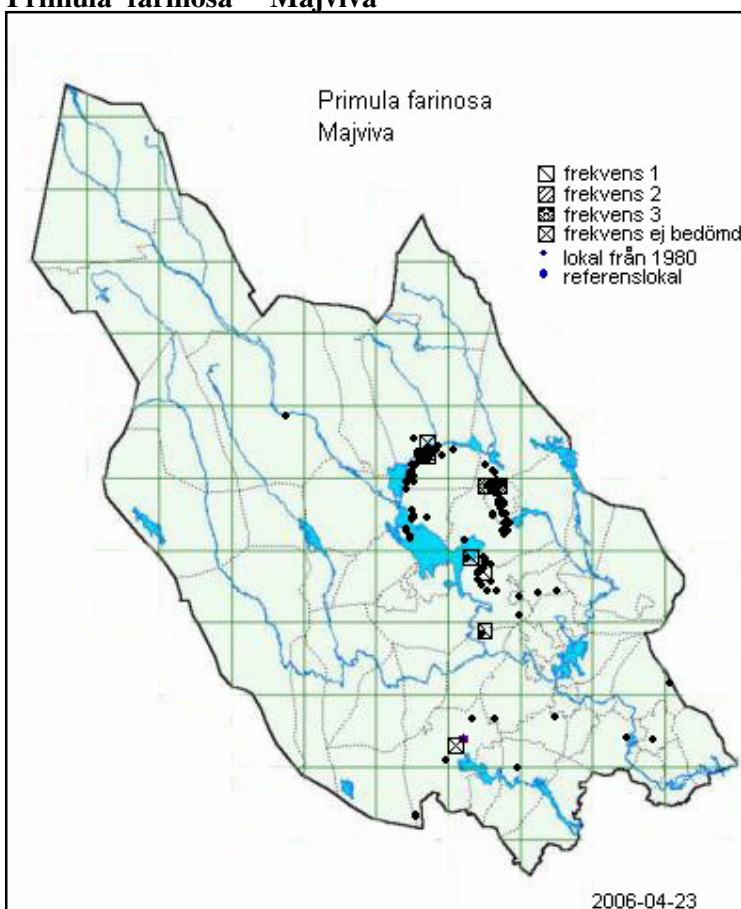

Aktuella växtplatser:

S

GARPENBERG

Långviken på 2 ställen, ca 1920 (Lr) = Skommarbo "förr", 1950-t (Sj) — Skommarbo mot länsvägen [66846, 15204], i f d betad kalkkärräng och vägdike, riklig, 1986 (BDr o a)

HEDEMORA

Mot Hovran = Hamre ängar, ca 1900 (Hd, Re) — nära sopstationen, fåtalig 1940 (Dn) — Hamre ängar mot tippen [66854, 15111], åkerdike, ca 200 ex, 1988 (MDv)

HUSBY

Stigsbo, ca 1850 (A.J. Samuelsson enl. Lb) — ca 1920 (Lr) — Övre Stigsbo mot NO [67045, 15264], kalkrikt översilningskärr i sydsluttande f d betesmark, 50-tal ex, 1989 (CHe, BPe, JEd)

SILVBERG

Lutnans 800 m ONO Rönningen [66928, 14867], vid bäck i f.d. hagmark, sparsamt, 1992 (E.Haritz)

STORA TUNA

Hästberg, ca 1920 (Jn, CED.1925) — Tuna-Hästberg [66920, 14656], starkt varierande antal mellan olika år, ca 100 ex, 1987 (SNy)

B

NORRBÄRKE

Nybergs gruvfält, ca 1900 (Dhn) — efter f d järnvägen [66751, 14737], massvis 1983 (L. Wick-man) — avschaktad yta vid f d järnvägen med kalkpåverkad vattenöversilning, 1000-talet ex, 1990 (JHn)

GRANGÅRDE

"Säfsbanan", vid Myrmossen [66584, 14385], 1990 (GEn)

Palahöjden vid Övre Lövtjärn [66587, 14381], hävdad kalkfuktäng, 100-tals ex, 1990 (JHn)

Palahöjden [66588, 14382], 1990 (GEn)

Galtryggskärran [66779, 14490], kalkkärr, 8 ex, 1990 (GEn & HEn)

NO om vattentornet [66849, 14549], ~refl~12F 6a, kalhyggesruta, frekvens ej bedömd, 2004 (GWm)

Lindbastmora [66921, 14579], skogsbyn i kanten mot rikkärr, rikl., 1991 (IPt)

Linnbärs-mora, ca 1920-t (Lr) — Lindbastmora, källa vid inäga, riklig 1975 (RYN.1976) — [66921, 14581], f d slätterhävdad kalkfuktäng, 50-tal ex, 1989 (JHn)

Ö

GAGNEF

Mojeängarna [67215, 14614], rikkärrskant i kraftledningsgata, ca 10 ex, 2005 (IPt)

Mojeängarna [672150, 146140], kraftledningsgata, 1996 (RNy)

ÅL

Solarvet (NYSTR.1974), [6728, 1474], 1 ex., 1983 (PJo)

BJURSÅS

Gopa vid Prosgårdarna [67343, 14741], lieslåttrad kalkfuktäng, riklig, 1990 (LBr & TLj)

Kyrkbyn vid Gästgivarvägen [67358, 14808], i dikesslänt, ca 10 ex, 1990 (A.Berg)

Rog, ca 1910-t (Sam) — vid Sandviken [67360, 14871], gräsmark vid stranden, sparsamt, 1990 (G. Roos)

LEKSAND

V Skvin i dike, 1984 (LKs:WIS.&MOR.1987) — vägkant mot Lisskvismyran [67360, 14628], riklig längs 200 m, 1987 (TLj)

Mellan Björkberg- Bastberg [67383, 14614], vägkant och dikesslänt, ca 400 ex, 1991 (MKp)

Fallsbjörken vid Bölsån [67392, 14643], betad kalkkärr, riklig, 1990 (LB r& TLj)

Kilen [67364, 14662], vägslänt och dike, riklig, 1991 (TLj)

Torrberg 50 m N om dammarna [67402, 14599], betad kalkfuktäng, tämligen riklig, 1991 (E. Backlund)

Opplimens SV-del [67422, 14599], kalkfuktäng med älvväxning och ormtunga, riklig, 1990 (TLj & LBr)

Sjugare, 600 m NO Karlfeldtsgården [67428, 14601], hyggeskant, riklig, 1993 (P.Tegner)

Söder Bergsäng [67432, 14614], rikkärr, rikligt, 1990 (MKp)

Söder Bergsäng [67437, 14602], vägren, litet bestånd, 1990 (MKp)

Vägen N. Lindberg-Västgärde [6744, 1462], vägdiken, spridda ex, 1990 (MKp)

Atlasruta [13F 8c], « fuktängar, vägdiken med kalkgrus, tämligen sällsynt, har minskat, 1986 (MKp)

Laknäs [67472, 14560], spridd i byn i f d fuktängar och i diken, 1987 (JWm)

Vägen N. Lindberg-Västgärde [6745, 1462], vägdiken, spridda ex, 1990 (MKp)

Salutjärnen [67453, 14642], banvallsslänt, litet bestånd, 1991 (MKp)

Ängstjärn, sydsidan av Saluån [67455, 14623], extremrikkärr, riklig 1974 (WALDEN 1976), 1993 (TLj)

RÄTTVIK

Västgärde 400 m Ö f d station [67458, 14625], kalkrikt dike vid gamla banvallen, enstaka, 1986 (TLj)

Utanåker [67470, 14625], fuktäng, enstaka, 1989 (TLj & LBr)

Utby [67482, 14616], vägkant och ängsmark, spridd, 1989 (TLj & LBr)

Öja V-ut v. Rv70 (DBS), [6754, 1455], lv-dike, 1987 (JEd)

Gärdsjöindorna 1 km S Södergårdarna [67559, 14692], fårbetad fuktäng, enstaka ex, 1986 (TLj)

Gärdsjöindorna 500 m S Södergårdarna [67566, 14691], hävdad hackslog, enstaka ex, 1985 (TLj)

Gärdsjömossen 200 m mot SO [67570, 14686], f d ängsmark vid dike, ymnigt, 1986 (ABj & TLj)

Övre Gärdsjö 300 m NV bystugan [67576, 14693], dike i ängsmark, enstaka ex, 1986 (TLj)

1 km S Ingels [67582, 14695], fuktig betesmark med huvud- och hårstarr, riklig, 1986 (TLj)

Ingels efter väg 301 [67596, 14690], fuktig ängsmark, flerst., 1986 (TLj)

Gärdsjö Ö-ut [67569, 14701], översilad f d ängsmark i kraftledningsgata, rikligt, 1986 (TLj)

Ingels Ö-ut [67594, 14706], f d ängsmark i kraftledningsgata, rikligt, 1986 (TLj)

Fisklösen 200 m NV-ut [67595, 14710], fuktig körväg vid rikkärr, riklig, 1992 (LBr)

Gryssberget [67626, 14653], översilningskärr, enstaka ex, 1985 (TLj)

V. Born [67600, 14705], fuktig gräsmatta, riklig, 1991 (LBr)

BODA

300 m NO Värmdalen efter Jutjärnsvägen [67605, 14693], vägdike, enstaka ex , 1985 (TLj)
 Backarna nära Jutjärns kalkbrott [67630, 14696], rikt kalkkärr med jämtstarr, rikligt , 1988 (TLj)
 Solberga kalkbrott [67632, 14681], på kalklera i brottet, t.rikligt , 1986 (TLj)
 Kyrkbyn S-ut i "Dränghagen" flerstädes [67652, 14677], i kalkfuktängsrester, t.rikligt , 1985 (TLj)
 Mellan kyrkan och Styggforsen [67662, 14671], bäckkärr och f d slogängar, t.rikligt , 1986 (TLj)
 Hansollesgården 1 km Ö Boda kyrka [67663, 14689], fuktig kalkslätteräng. 1989 (TLj & LBr)
 200 m NV kyrkan vid "Saxdammen" [67664, 14674], fuktig hävdad slätteräng, enstaka , 1989 (TLj & LBr)
 Hans-Ollasgården 1 km Ö kyrkan [67665, 14688], fuktig ängsmark och dike, riklig , 1989 (TLj & LBr)
 Stormyren [67672, 14670], rikkärr i torvtäkt, enstaka , 1986 (TLj)
 Silvberg vid väg 301 [67678, 14678], fuktig vägren, t.riklig , 1987 (TLj)
 Mellan Silvberg och Änderåsen [67680, 14678], vägdike, t.riklig , 1987 (TLj)
 1 km S Hålgarstjärn [67717, 14643], diken i traktorväg (avskaldad jord), hundratals , 1997 (GHa)
 1 km S Hålgarstjärn [67718, 14640], fuktig slänt/skogsbryn, rikl. , 1998 (GHa)
 500 m SV Jälltjärn ,vid vägen [67726, 14639], grässvål i f.d.avlägg, rel.rikl. , 1997 (GHa)
 Storsveden SV Jälltjärn [67731, 14648], översilad sluttning med bl a huvudstarr, enstaka ex , 1989 (TLj o.a)
 300 m S Jälltjärn (STOR,HSD), [67732, 14648], enst. , 1998 (GHa)
 S ändan av Jälltjärn (STOR), [67733, 14649], lerig/dyig sjökant, enst. , 1997 (GHa)
 V om kraftledningen. 400 m N vägen genom Laduänet [67734, 14638], kanten av rikkärr, enst. , 2000 (GHa)
 Kärvasen efter länsvägen mot Kyrkbyn [6770, 1466], vägdike, enstaka , 1987 (L. Wikström)
 S ändan av Bysjön [67703, 14664], gammal odlingsväg, enst. , 1999 (GHa)
 500 m V Stängsdiken [67718, 14653], grässvål på hol mellan myrlindor, enst. , 1997 (GHa)
 Gulleråsen vid Lissberget [67720, 14668], rikt backkärr, rikligt , 1989 (TLj, o a)
 100 m Ö transf.stn [67726, 14657], kanten av rikkärr, enst. , 1998 (GHa)
 500 m V transf.stn [67729, 14650], rikkärr, 10-tals , 1997 (GHa)
 200 m SÖ om "a" i Hemigårdarna [67730, 14675], vägkant, enst. , 2000 (GHa)
 Storsveden SO Jälltjärn [67731, 14651], vägkant, enstaka ex , 1989 (TLj o.a)
 Skogsbilvägen Ö-ut från avtag.till Andmyren 31 37 - 34 44 [67731, 14687], vägkant, enst. , 1998 (GHa)
 Hedsänet, 1 km NNV Sanden [67747, 14666], rikkärr, fåtal , 2000 (GHa)
ORE
 Moränet (DBS), [67798, 14625], rikkärrskant,på stig, enst. , 1987 (TLj)
 Moränet flerstädes [67799, 14625], rikkärr, rikligt , 1989 (TLj, BOr o a)
 Dalbyn Ö-ut [67771, 14658], betade kalkfuktängar, sparsamt , 1989 (TLj & LBr)
 Dalbyn vid Nördertjärn, tuvigt rikkärr, 1973 (WALDÉN.1976) — [67781, 14651], betade kalkfuktängar, spridd , 1985 (TLj)
ORSA
 Lisselhed [67738, 14352], vägkanter, riklig , 1985 (JEd)
 Torrvål 200 m NO om bystugan [67738, 14379], fuktig betesmark, sparsam , 1990 (LBr & TLj)
 Vångsgårde intill riksvägen [67739, 14359], fuktig hackslog, t.riklig , 1990 (LBr & TLj)
 Sundbäck 400 m Ö om Skeriol [67745, 14371], fuktig hackslog, t.riklig , 1990 (TLj)
 Vångsgårde V-ut [67746, 14357], vägdike, enstaka ex , 1987 (JEd)
 Holen ovan riksvägen [67752, 14365], fuktig hackslog med bl a fjällruta, riklig , 1990 (LBr)
 Oljonsbyn 400 m V om bystugan [67762, 14374], f d ängsmark och vägkant, enstaka , 1990 (H. Sjörs)
 Lindänet mot N [67766, 14367], dike i beteshage, enstaka , 1986 (JEd)
 Oljonsbyn vid Högbäcka [67766, 14370], fuktig hackslog på tomt, t.riklig , 1990 (TLj & LBr)
 Höglunda "Lundins äng" nära riksvägen [67767, 14368], liehävdad kalkfuktäng på tomt, 1000-tals ex 1986- , 1991 (BOr o a)
 Lindänet i "Knutar-Einars äng" [67770, 14366], liehävdad kalkfuktäng, ca 50 ex , 1991 (FCa o a)
 Höglunda vid Blåtryvägen [67771, 14371], kalkfuktängsrest i ledningsgata, enstaka ex , 1985 (JEd)
 Höglunda vid OK-macken [67774, 14366], fuktiga vägdiken, 1000-tals ex , 1986 (BOr, JEd)
 Berget v.lv.mot Stackmora ,i backen under kraftl (DBS), [67793, 14374], vägkant m.gräsveg., rikl! , 1987 (JEd)
 Born Ö om Plattfabriken [6780, 1437], i kraftledningsgata, 100-tals ex , 1991 (BOr)
 V. Stackmora N-ut [67807, 14389], fuktängsrest, 100-tals ex , 1986 (JEd)
 Ca 1 km NO Heden (2 grupper), (även 6h 31 46) (DBS), [67831, 14393], grusväg på kalkpäv.sand, 2 mindre lok! , 1986 (JEd)
 V om Kallholen N om älven ca 2 km SV Namnlösen (DBS), [67842, 14391], sandig vägkant m,mager gräsveg., mkt.rikl längs ca 20 m , 1987 (JEd)
 Orsbleck N-ut [67813, 14408], vägdike, enstaka ex , 1985 (JEd)
 Mickelvål mot NV [67819, 14421], på äldre jordtäkt, t.riklig , 1987 (JEd)
 Mickelvål mot NV (DBS), [67822, 14417], grusvägkant m,kalktorrängsveg,(Polygala,Linum,rödkämpar,sandviol), spr.o.rik! , 1987 (JEd)
 Åberga-Brändan strax S-ut (DBS), [67828, 14430], vägkant m.bl.a.Linum, enst , 1986 (JEd)
 Åberga NV om Brändan [67831, 14428], skogsrikkärr förr troligen hävdad, enstaka ex , 1986 (JEd)
 Åberga N om Brändan [67833, 14429], vägkant och blöt traktorväg, enstaka ex , 1987 (JEd)
 Kallholen S-ut längs Åbergavägen flerstädes [67834, 14408], väg- och ängskanter, t.riklig , 1986 (JEd)
 SO Kallholen n. Brajsmyren (DBS), [67834, 14422], torr vägkant m Polygala,Linum etc. ,även spridd ut på grusplan, spr.o rikl! , 1987 (JEd)
 Kallmora mot SV [67840, 14441], länsväg/dike, enstaka ex , 1986 (JEd)
 Strax N om Åbergatjärn [67841, 14431], vägdike, enstaka ex , 1986 (JEd)
 Kallholen mot NO [67844, 14413], vägkant, 1987 (JEd)
 Kallmora 200 m SV kapellet [67845, 14442], grusvägkant mot äng, enstaka ex , 1988 (JEd)
 Skattungbyn S-ut strax NV Torgeltjärn [67829, 14473], grusvägdike, enstaka ex , 1985 (JEd)
 NO om Hornberga vid Knölbäcken nedom ravinen [67890, 14374], förr hävdad kärräng, enstaka ex , 1988 (JEd)
 Kallmora mot SO [67850, 14449], skogsrikkärr, tämligen riklig , 1986 (JEd)
 Björken mot SO [67854, 14429], kalkkärrkant, enstaka ex , 1986 (JEd)

Kallmora Ö-ut 300 m S lv-skälet [67854, 14453], hävdad kalkfuktäng, enstaka ex , 1988 (FCa o a)
Kallmora Ö-ut vid lv-skälet [67857, 14452], fuktäng mot vägdike, enstaka ex , 1985 (JEd)
Skattungbyn V-ut vid "Japan-vägen" [67862, 14464], vägdike, tämligen riklig , 1985 (JEd)
Strax Ö Leskusänget (DBS), [67849, 14511], rikkärr (Gymnadenia,List.ova.), 1986 (JEd)

SOLLERÖ

Ön vid Plantskolan 2 lokaler [67548, 14365], jordtäkt etc, 1000-talet ex , 1989 (AAd)
Ön vid Plantskolan 2 lokaler [67554, 14365], jordtäkt etc, 1989 (AAd)
Ön vid Klikten V om Kapelltomten [67574, 14353], blöthål, enstaka ex 1985- , 1989 (BOr)

MORA

Nusnäs intill fotbollsplanen [67613, 14368], dike, enstaka ex , 1986 (BOr)
Budasmyren [6762, 1438], 20-tal ex , 1986 (BOr)
Färnäs i Vinbäcksänget [6764, 1437], dike, 1986 (BOr)
Västertjärn [67617, 14421], myrmark mot nybyggd väg, 10-tal ex , 1991 (BOr)
Vattnäs vid Kalkberget [67715, 14352], dikeskant, enstaka ex 1985- , 1989 (BOr)

ÄLVDALEN

Åsen nära älven [67967, 13933], kärr och vägdike, sparsamt , 1990 (T. Strömne: LBr)

Aktuella växtplatser:

S

GARPENBERG

Långviken på 2 ställen, ca 1920 (Lr) = Skommarbo "förr", 1950-t (Sj) — Skommarbo mot länsvägen [66846, 15204], i f d betad kalkkärräng och vägdike, riklig , 1986 (BDr o a)

HEDEMORA

Mot Hovran = Hamre ängar, ca 1900 (Hd, Re) — nära sopstationen, fåtalig 1940 (Dn) — Hamre ängar mot tippen [66854, 15111], åkerdike, ca 200 ex , 1988 (MDv)

HUSBY

Stigsbo, ca 1850 (A.J. Samuelsson enl. Lb) — ca 1920 (Lr) — Övre Stigsbo mot NO [67045, 15264], kalkrikt översilningskärr i sydsluttande f d betesmark, 50-tal ex , 1989 (CHe, BPe ,JEd)

SILVBERG

Lutnans 800 m ONO Rönningen [66928, 14867], vid bäck i f.d. hagmark, sparsamt , 1992 (E.Haritz)

STORA TUNA

Hästberg, ca 1920 (Jn, CED.1925) — Tuna-Hästberg [66920, 14656], starkt varierande antal mellan olika år, ca 100 ex , 1987 (SNy)

B

NORRBÄRKE

Nybergs gruvfält, ca 1900 (Dhn) — efter f d järnvägen [66751, 14737], massvis 1983 (L. Wick-man) — avschaktad yta vid f d järnvägen med kalkpåverkad vattenöversilning, 1000-talet ex , 1990 (JHn)

GRANGÅRDE

"Säfsbanan" , vid Myrmossen [66584, 14385], 1990 (GEn)

Palahöjden vid Övre Lövtjärn [66587, 14381], hävdad kalkfuktäng, 100-tals ex , 1990 (JHn)

Palahöjden [66588, 14382], 1990 (GEn)

Galtryggskärren [66779, 14490], kalkkärr, 8 ex , 1990 (GEn & HEn)

NO om vattentornet [66849, 14549], ~refl~12F 6a ,kalhyggesruta, frekvens ej bedömd , 2004 (GWm)

Lindbastmora [66921, 14579], skogsbyn i kanten mot rikkärr, rikl. , 1991 (IPt)

Linnbärsmora, ca 1920-t (Lr) — Lindbastmora, källa vid inäga, riklig 1975 (RYN.1976) — [66921, 14581], f d slätterhävdad kalkfuktäng, 50-tal ex , 1989 (JHn)



Utbredningskartorna och lokaluppgifterna ovan för årets inventeringsart majviva *Primula farinosa* och på följande sidor för gullviva *Primula veris* är hämtade från databasen och är exempel på hur artuppgifter presenteras på DABS webbsida www.dalafloren.se . Gullvivan ingår inte i årets inventeringsarter, men det kan ju vara roligt att se var det finns uppgift om förekomst i Dalarna ändå.

Primula veris Gullviva

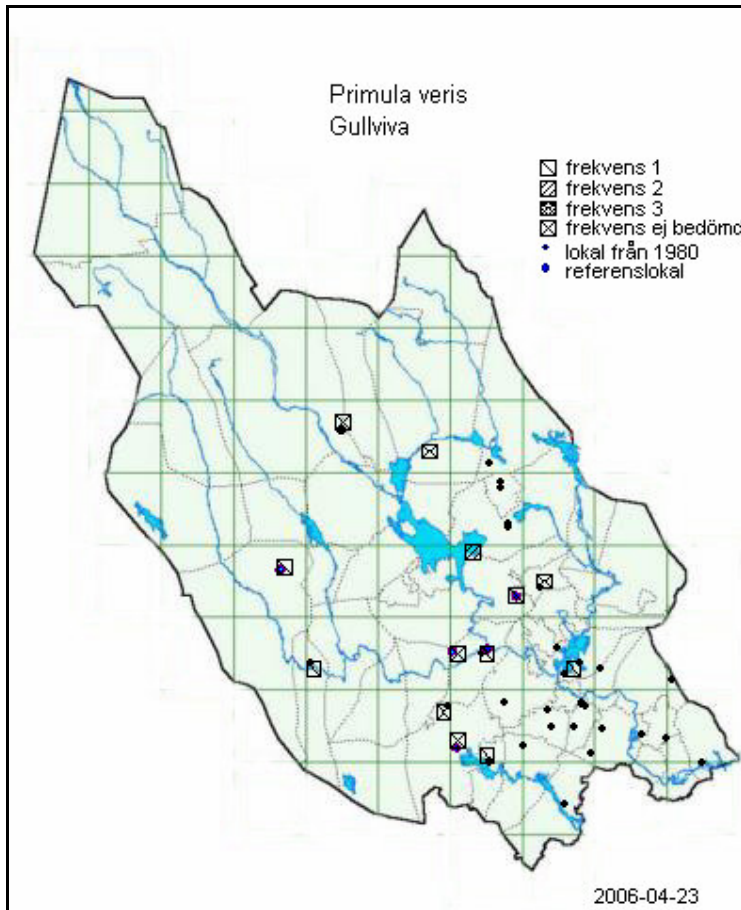

Aktuella växtplatser:

S

BY

[], « ängar och hagar, i regel förvildad från närliggande bebyggelse , 1995 (PDm)
Djupvik [66751, 15368], järnåldersgravfält, möjligen ursprunglig, några ex , 1995 (PDm)

GARPENBERG

Hässlen, domänreservat [66835, 15245], hassellund, flertal , 1988 (MDv)

HEDEMORA

V Norns bruk [66782, 14980], gammal tomtmark, fåtal , 1989 (HPe)
Norrhytteberget ,vid Granbo [66870, 15021], nära skogsväg,byggd -82, flera , 1987 (EDn)

HUSBY

Övre Stigsbo mot NO [6704, 1526], glänta i lövskog, t. rikl. , 1989 (JEd & CHE & BPe)

STORA SKEDVI

Bispbergshyttan [6685, 1516], lövdom.fd hagmark, 1989 (JEd & LBr)

SÄTER

Björnbo, gården längst söderut [66876, 14926], gammal ängsmark/ tomtmark, tämligen riklig , 1991 (SJa)
Ravinkanten nordväst om Almreservatet (DFI-49), [66944, 14963], blandskog, 1 ex , 1991 (SJa)
Ljusterbro (DF), [66958, 14952], ängsbacke, fåtalig , 1981 (EDn)

GUSTAFS

Säterdalen ,n. Ljusterbro [6695, 1495], flackare ravinslänter o.dalbotten påbetad mark, enst. , 1987 (TLj)

SILVBERG

Kutbo, öster om vägen [66873, 14846], igenvuxen slåttermark,lövskog (björk mest), 1987 (SSv)
Grängshammar [66934, 14830], gamla gräsmattor,spridda från trädgård, 1988 (THE)

STORA TUNA

Kontorsvägen 1, Idkerberget [66956, 14680], gräsmattor o ängar, 1988 (IAN)

TORSÅNG

Tronsjö [67055, 14893], betad björkhage, rikl. , 1988 (TLj)

VIKA

Gården Sundet [67094, 14944], strandparty m. grässlutning o enst,lövträd o buskar, 20-tal , 1998 (SBm)
SV Lunäbäckens utflöde i Öv.Klingen [67078, 15015], torr ängsmark, flera 100-tal , 1987 (BCa)

ASPEBODA

500 m V Karlsvik [67146, 14867], gräsbeväxt gml banvall i sydläge, ~20 ex. , 1987 (TLj)

B

SÖDERBÄRKE

Hemshyttvägen [6661, 1489], 3 ex , 1981 (RNo)

NORRBÄRKE

Mårtes v.gruvan [6681, 1475], slaggvarp / bäckravin, 1989 (TLj & LBr)

LUDVIKA

Lekomberg [66754, 14628], tippmassor, 2004 (HWk)

GRANGÅRDE

Skallberget fäbod [66946, 14487], ängsmark, 2001 (DABS)

Erik Skoghs mark,Märrhagen [66800, 14519], ~refl~12F 6a ,ängsmark både torr och fuktäng, frekvens ej bedömd , 2004 (GWm)

Ö**GAGNEF**

Floberget [67134, 14504], ~refl~13F 2a ,fäbodvall, frekvens ej bedömd , 2003 (IPt)

Björka [671297, 146038], torr ängsmark mellan landsväg och tomtmark, några ex , 2005 (IPt)

Bodarne [671418, 146263], ~refl~13F 2c ,villatomt +omgivande hästbetesmark/gammal åkermark samt skogsdunge, frekvens m.allm. , 2002 (IPt)

BJURSÅS

Sågmyra [67325, 14724], ~refl~13F 6e ,halvfuktig vägren i söderläge, frekvens m.allm. , 1999 (MBe)

200 m från Tidstrandsfabriken mot Tällbergsvägen [67327, 14724], soligt dike, gräsmatta, 7 ex , 1996 (MBe)

Kyrkogården i Bjursås [67357, 14808], i gräsmark mellan gravar och utanför kyrkogården, flertal , 1997 (JJa)

LEKSAND

Atlasruta [13F 9b] , « frekvens t.allm. , 1999 (LKn)

RÄTTVIK

Övre Gärdsjö,150 m Ö om Högskäret [67566, 14698], skogsbryn mot ängsmark, 1 ex , 1986 (TLj)

Övre Gärdsjö,200 m V missionshuset [67577, 14693], odlingsröse i åkerkant, 3 ex , 1986 (TLj)

BODA

Kärvsåsen ,mot Bysjön [67702, 14667], beteshagar, enstaka , 1986 (TLj)

Kärvsåsen 300 m Ö Lissberget (Tyskg:n) [67719, 14671], betad björkhage m.enbuskar, ~5 ex. , 1988 (TLj & LBr)

ORE

Fjäcka [67784, 14633], äldre vall, enstaka , 1986 (JEd)

ORSA

Atlasruta [14E 6i] , « frekvens ej bedömd , 1986 (JEd)

ÄLVDALLEN

Nybolet [6790, 1412], fäbodvall, 2004 (RBr)

V**ÄPPELBO**

N om kyrkan [67093, 14010], i gräsmatta, 1997 (IJo)

MALUNG

Vålberget [67415, 13906], kulturmark, 20-30 ex , 1996 (BGM)

Vålberget [67416, 13909], ~refl~13D 8i ,fäbodvall, frekvens m.allm. , 2000 (BGM)

**Säljes: Flora Nordica, volym 1 och 2**

100 kr per styck + porto

Märta Ohlsson, Ristägtsvägen 16, 790 15 Sundborn, Tel 023-221 86
marta.ohlsson@pavilionclub.se

